

## REFORMA POLÍTICA PODE ALTERAR FORMAÇÃO PARTIDÁRIA NA CÂMARA DE TATUÍ

Na última semana, a presidente Dilma Rousseff sancionou pontos da Reforma Política aprovada pelo Congresso Nacional. Entre as situações mais aguardadas pela classe política, estava a abertura de uma "janela" para a troca de partidos, de forma desmotivada (que não se enquadra na desfiliação justificada). Isso se confirmou e todos os deputados federais, deputados estaduais e vereadores poderão deixar suas legendas 30 dias antes do prazo de filiação, alterado de um ano para seis meses, desde que o parlamentar esteja em seu último ano de mandato.

Na prática, nas eleições de 2016, os vereadores poderão deixar seus atuais partidos no mês de março do próximo ano. Com isso, o quadro partidário da Câmara Municipal deverá se alterar bastante. O vereador Fábio Menezes deverá trocar o PROS pelo DEM. Seu assessor, José Dirceu Pontes, assumiu recentemente a presidência do partido em Tatuí. O presidente da Câmara, vereador Wladimir Faustino Saporito, deixará o PROS para ingressar no PSDB. O vereador Antonio Marcos de Abreu deverá trocar o PP pelo PR, já que sua filha, Amanda Simões de Abreu, assumiu a presidência do partido no município. A vereadora Rosana Nochele Pontes Pereira deverá deixar o PROS e ingressar no PP. O vereador Valdecir Proença estuda deixar o PSB e seu novo partido poderá ser o PTN, presidido pelo seu irmão Valdir de Proença. José Márcio Franson, do PT, deverá se filiar ao PV. Job dos Passos Miguel estuda deixar o PPL e tem proposta para se filiar ao PTB.

Se as alterações se confirmarem, em março de 2016 o quadro partidário passa a ser o seguinte na Câmara Municipal: PSDB 3 vereadores, PTB 2, PT 2 e PDT, DEM, PP, PR, PMDB, PPS, PRB, PSB, PTN e PV, representados por um parlamentar. O PSDB, presidido pelo ex-prefeito Luiz Gonzaga Vieira de Camargo, voltará a ser o maior partido do Poder Legislativo, com três cadeiras e o bloco partidário da oposição à atual administração deverá iniciar o próximo ano com nove parlamentares (PSDB/PTB/PV/PP/PR/PTN). Por outro lado, o PROS hoje com três vereadores ficaria sem nenhum.

### Troca troca de partidos

Na última semana, o PSB publicou a sua nova comissão provisória em Tatuí, presidida pelo vice-prefeito Vicente Menezes, que deixou o PT. Por outro lado, a legenda socialista perdeu vários suplentes a vereador, como Cassiano Sinisgalli e Jairo Martins (Pepinho), que migraram para o PV. O ex-vereador José Tarcísio Ribeiro deixou o Solidariedade (SD). Ele se filiou ao PSD, legenda que na região é coordenada pelo deputado federal Herculano Passos, de Itu.



FÁBIO MENEZES

FRANSON

DR. SAPORITO

MARQUINHO

PROS ➔ DEM

PT ➔ PV

PROS ➔ PSDB

PP ➔ PR



PROENÇA

ROSANA

BOSSOLAN

JOB

PSB ➔ PTN

PROS ➔ PP

DEM ➔ PTB

PPL ➔ PTB

Oito vereadores já estudam a troca de partidos em 2016.

## PREFEITO ANUNCIA GESTÃO UNIFICADA ENTRE SANTA CASA E PRONTO SOCORRO

Foto: Comunicação/Prefeitura de Tatuí



Frei Bento, da "São Bento Saúde", fala sobre a gestão unificada.

## PEDIATRA AFASTADO DO PRONTO SOCORRO DEPOIS DE MUITOS ANOS DE TRABALHO

Dia 30 de setembro, o médico pediatra Jorge Orsi (foto), depois de trabalhar por décadas no pronto socorro municipal, foi afastado de sua função pela Secretaria Municipal de Saúde. O médico informa que a titular da pasta (Sandra) chamou-o na sala do gesso e disse que "a partir de 1º de outubro não precisava comparecer ao PS e se viesse não iria receber pelo dia de trabalho". Dr. Jorge afirma que ficou assustado e quis saber o que estava acontecendo e se o prefeito estava sabendo. A secretária afirmou que houve mudanças administrativas e que ele deveria conversar com a administração da São Bento Saúde, empresa que iria gerir o pronto socorro, pagar os médicos e admitir os plantonistas.

O médico pediatra informa que começou a atender as crianças doentes no pronto socorro desde o tempo que a unidade de saúde funcionava em frente a Escola Salles Gomes. Dr. Jorge entende que o pronto socorro de Tatuí necessita de médico pediatra habilitado em atendimento de emergências e urgências, que deverá atender desde recém-nascidos a adolescentes. Também deve atuar no pronto



socorro um conjunto de especialistas como ortopedista, cirurgião, otorrinolaringologista, oftalmologista e outras especialidades, caso haja necessidade. O caso repercutiu nas redes sociais da internet e muitas pessoas lamentaram a saída do pediatra do pronto socorro.

De acordo com a Portaria 2048/2002, do Ministério da Saúde, o caso de Tatuí enquadra-se nos municípios de 75 a 150 mil habitantes e, recomenda a presença de dois pediatras e dois clínicos. O MIS alerta que "estes números e mesmo a composição das equipes podem variar, de forma complementar de acordo com a realidade local e de acordo com as estações do ano, como por exemplo o inverno ou aumento de acidentes em estradas nos períodos de férias escolares.

## ALUGUEL - VIAGENS - FRETAMENTO MENSAL



Rua Aliberto dos Santos, 683 - Fone: 3205-9191

## BETO SÁ UTILIDADES

COLEÇÃO *Suécia*  
TECIDOS IMPORTADOS

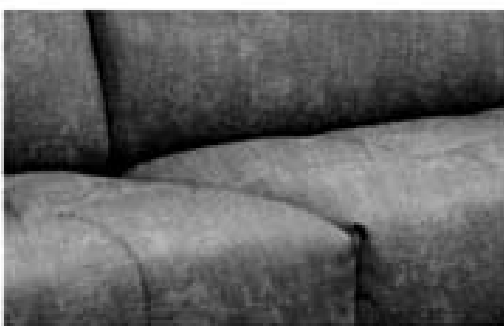

RUA SÃO BENTO . 73 . TATUÍ . 3251.3798

## CUIDE BEM DO SEU VEÍCULO

ONDE ACHAR  
PEÇAS & SERVIÇOS  
PARA TRATORES

AGRO  
MECÂNICA  
TATUÍ

Fone: (15) 3251-7291 - 3305-4744

**LETHA**  
SEGUROS

José Maurício C. Almeida

Via R.G. Adão Bertim, 184  
Fones: 3305-6568

**JB BALDINI**  
SEGUROS

FONE: 3305-9100

Av. das Mangueiras, 217

3251-4674

QUATROCENTÃO

POSTO E AUTO PEÇAS

Rua do Cruzeiro, 711 - Tatuí

Peças e Serviços

**JUPA**  
Autocar

Parabrisas • Alarmes • Insulfilm  
3305.1322 • Tatuí  
R. Bento C. Antunes, 250 • Marapé

ANUNCIE  
Integração

3305.6674

TATUÍ DESP. - DESPACHANTE

Pça. Martinho Guedes, 54  
Tatuí - Fone: 3251-2399

ANUNCIE  
AQUI

3305.6674

NOVO ENDEREÇO

**COMPUTER LAB**

R. Capitão Lisboa, 1057  
Centro - Tatuí  
Fone: (15) 9.9719-8970

A família de

## MÁRIO ROBERTO DE ASSUNÇÃO TELES

Consternada, comunica seu falecimento, ocorrido dia 4 de outubro. Nesta oportunidade, agradece os familiares e amigos que a confortaram nesses momentos dolorosos e convida a todos para Missa de 7º Dia, a ser celebrada neste domingo (11), às 17 horas, na Igreja Sagrada Família, na Avenida das Mangueiras.

Cidinha, Mariozinho, Maria Roberta, Luciana, Pedro e João

## FALECIMENTOS

† **Manoel Luiz Alves** – Faleceu dia 23 de setembro, aos 74 anos.

† **Elvira Dias Machado** – Faleceu dia 23 de setembro, aos 81 anos.

† **Noel de Camargo** – Faleceu dia 23 de setembro, aos 53 anos.

† **Roque Pantojo** – Faleceu dia 25 de setembro, aos 72 anos.

† **Vera Lúcia Rosa da Silva Dias** – Faleceu dia 25 de setembro, aos 49 anos.

† **Maria Aparecida Rocha** – Faleceu dia 25 de setembro, aos 68 anos.

† **José Pedro Ângulo** – Faleceu dia 25 de setembro, aos 64 anos.

† **Osni Figueiredo** – Faleceu dia 26 de setembro, aos 51 anos...

† **Jolice Caldeira Correa** – Faleceu dia 26 de setembro, aos 100 anos.

† **Antonio Pereira Domingues** – Faleceu dia 16 de setembro, aos 85 anos.

† **Maria Rodrigues Souza Vieira** – Faleceu dia 27 de setembro, aos 83 anos.

† **Luiz Carlos Lobo** – Faleceu dia 28 de setembro, aos 55 anos.

† **Doralice dos Santos Francisco** – Faleceu dia 29 de setembro, aos 75 anos.

† **Rosalina Leite da Mota** – Faleceu dia 30 de setembro, aos 93 anos.

† **Carlos Vieira de Camargo** – Faleceu dia 30 de setembro, aos 77 anos.

† **Reinaldo de Moura** – Faleceu dia 29 de setembro, aos 88 anos.

ceceu dia 29 de setembro, aos 48 anos.

† **João Soares Vieira** – Faleceu dia 30 de setembro, aos 93 anos.

† **Olga de Camargo Barros** – Faleceu dia 1º de outubro, aos 88 anos.

† **Maria de Lourdes Costa Moretti (Malu Tomé)** - Faleceu dia 2 de outubro, aos 62anos.

† **Antonio Pereira Nunes** – Faleceu dia 2 de outubro, aos 63 anos.

† **Nilson Rodrigues Monsão** – Faleceu dia 2 de outubro, aos 71 anos.

† **Ardilei Aparecido Jovito** – Faleceu dia 29 de setembro, aos 52 anos.

† **Renata dos Santos Luiz** – Faleceu dia 3 de outubro, aos 22 anos.

† **Adnoir Junqueira** – Faleceu dia 5 de outubro, aos 80 anos.

† **Luiz Henrique Kishima Prestes** – Faleceu dia 5 de outubro, aos 49 anos.

† **João Batista Rufo de Oliveira** – Faleceu dia 4 de outubro, aos 67 anos.

† **Lázaro Silva** – Faleceu dia 6 de outubro, aos 75 anos.

† **Roberto Soares** – Faleceu dia 6 de outubro, aos 74 anos.

† **Hiroko Kanno Sato** – Faleceu dia 6 de outubro, aos 71 anos.

† **Katsuyoshi Miyake** – Faleceu dia 6 de outubro, aos 74 anos.

† **Benedita Ribeiro de Oliveira** – Faleceu dia 7 de outubro, aos 89 anos.

N. Redação: Esta seção é gratuita. Os óbitos publicados são enviados pelas funerárias que prestam serviço no município de Tatuí.

**Funerária MORENO**

Planos Assistenciais

Presente em mais de 20 cidades.

(15) 3251-1345

Boituva, Cesário Lange, Capela do Alto, Porangaba  
Torre de Pedra, Iperó e Bragança Paulista.

**FULINI**  
Refrigeração

Peças para refrigeração e máquinas de lavar 3259-1684

R. Maneco Pereira, 182 - Tatuí

**GRUPO DE APOIO À ADOÇÃO DE TATUÍ**

A reunião do GAATA acontece toda penúltima terça-feira do mês, a partir das 19h00 no Buffet e Gastronomia Cláudia Rauscher. Av. Cel. Firmo V. Camargo, 171  
Telefone de contato: 3251-8520.