Empresas

BOITUVA PREMIA CONTRIBUINTES COM IPTU EM DIA

Prefeito boituvense entrega prêmio a um dos contribuintes contemplados.

Na sexta-feira (26), a Prefeitura Municipal de Boituva entregou a premiação aos contribuintes contemplados na campanha "IPTU em dia dá prêmios", entre os meses de abril a agosto de 2014. Os sorteios são realizados pela Loteria Federal. Pelo simples fato de estar em dia com o pagamento desse imposto, 142 contribuintes de Boituva foram contemplados com cartões "vale-compras" nos valores de duzentos a dois mil reais.

Nesta edição, 57 munícipes compareceram ao Centro de Eventos para receber os prêmios, na presença do prefeito Edson Marcusso. Segundo a Secretaria de Finanças de Boituva, os 85 contemplados que não retiraram seus prêmios deverão comparecer ao Departamento de Tributos da Prefeitura para fazê-lo no prazo de 60 dias.

A assessoria de comunicação da Prefeitura de Boituva informa que o "IPTU em dia dá prêmios" é uma campanha que tem como objetivo promover a educação tributária entre os contribuintes e, através da premiação oferecida, conscientizar os munícipes da importância em se manter o IPTU em dia.

"Trata-se de uma campanha de grande alcance e que envolve o comércio local, visto que toda a premiação é oferecida em cartões de compras para serem gastos nos estabelecimentos, revertendo em mais imposto e benefícios para a cidade", comentou o prefeito Edson Marcusso.

MINISTRO MANTÉM FILME DE XUXA NO GOOGLE

Dia 26 de setembro, uma decisão do ministro Celso de Mello (foto), do Supremo Tribunal Federal (STF), negou o recurso impetrado pela apresentadora Xuxa Meneghel contra o Google. O ministro, em sua sentença, decide que não encontrou questões constitucionais que pudessem reabrir a ação no STF. Em 2010, Xuxa recorreu à Justiça do Rio de Janeiro (RJ) e proibiu o Google de exibir resultados de pesquisas sobre o filme "Amor Estranho Amor", no qual ela aparece em cenas sensuais com um adolescente. À época, em primeira instância, o Poder Judiciário

determinou que nenhum conteúdo poderia ser exibido quando as buscas fossem feitas com palavras chaves. O Google recorreu ao Superior Tribunal de Justiça (STJ) e este tribunal entendeu que um site de pesquisa não pode ser responsabilizado por conteúdos nem fiscalizar páginas de terceiros. Xuxa alega que o Google relaciona as fotos feitas neste filme, em cena que ela aparece com um ator infantil na época, com pedofilia. A decisão foi publicada no dia 29 de setembro, no Diário Oficial da União.

ESTACIONAMENTO
RUA PRUDENTE
Estacionamento mensal ou avulso
Cel.: 99709.2126
Rua Prudente de Moraes, 422
Centro - Tatuí/SP

PERNILONGOS CONTINUAM A INCOMODAR POPULAÇÃO

A infestação de pernilongos que assola Tatuí, e já ganhou destaque na imprensa regional, continua a incomodar a população. A chuva que caiu na semana passada não foi suficiente para resolver ou pelo menos minimizar o problema, e por isso, o tatuiano continua a pedir providências às autoridades competentes. Estes insetos, que alimentam-se de sangue, estão aparecendo em grande número nas residências, em todos os pontos da cidade, e além de incomodar o descanso dos moradores, "picam" as pessoas e até os animais domésticos, especialmente no fim de tarde e período noturno. Em muitos casos, a picada ocasiona coceira e alergia na pele.

Os munícipes que mais sofrem são os que residem nas proximidades de regiões ribeirinhas, áreas propícias para proliferação dos insetos. Nestes locais, não é incomum observar verdadeiras "nuvens" de pernilongos. O número de pernilongos é tão grande no município, que já provoca falta de algumas marcas de inseticidas nas prateleiras dos supermercados. As vendas desses produtos aumentaram bastante nas últimas semanas e algumas pessoas chegam a gastar até dois tubos por semana, para combater os insetos, além de utilizar repelente.

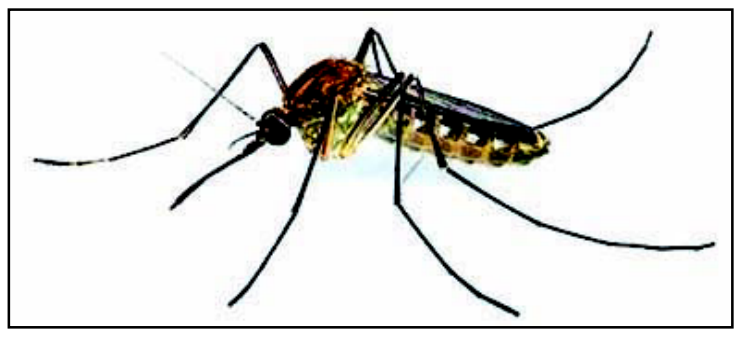

Pernilongos do gênero "Culex" estão espalhados pela cidade.

Centro Automotivo QUADRA
Auto peças e Troca de Óleo
Marquinhos Bizon & Luizão
Mecânica em Geral - Injeção Eletrônica - Limpeza de bico - Auto Elétrica - Vendas de Baterias p/ carros, motos e tratores - Rastreamento de defeitos e escapamentos em geral
Fones (15) 99777-6693 / 99716-4826
Ao lado do Campo de Futebol e da Prefeitura de QUADRA - SP

informativo de COMPRAS

O BEKO

Hugo Boss Bottled Eau de Toilette masculino é definido como aroma inconfundível e o perfume um complemento indispensável à roupa, considerado a moda engarrafada, exalando elegância e masculinidade. Traz em seu frasco e em sua fragrância um misto de essências amadeiradas e florais, como maçã, calêndula, cedro e sândalo. Se o segredo de uma fragrância resume-se em unir sensualidade e charme, então, seu aroma intenso vai além disso, inclui sentimentos e prazeres ainda não decifrados. Para desvendar esse perfu-

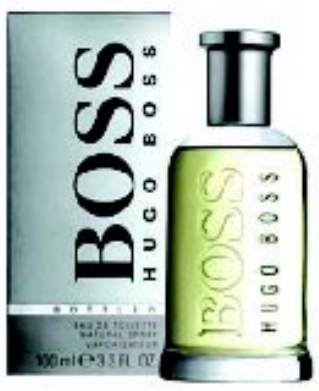

me misterioso basta ir a O Beko – Perfumes e Cosméticos Importados, na Rua Coronel Aureliano de Camargo, 455, Tatuí. Fone: 3251-9696.

NA GRANTEL VOCÊ ECONOMIZA NA SUA CONSTRUÇÃO

Na Grantel você encontra tudo do básico ao acabamento para sua construção. Precisa das melhores ofertas? Quer economizar? Vem pra Grantel. Na Grantel é barato e pronto. Loja em Tatuí, na Rua 7 de Setembro, 123, Vila Dr. Laurindo, fone: 3322-3200. Filial em Cesário Lange fone: (15) 3246-8500.

RETÍFICA SANTA HELENA

A Retifica Santa Helena passa a funcionar em novas instalações, na Rodovia Mário Batista Mori, 271, Vila Angélica, Tatuí. A oficina retifica motores da linha leve e pesada, com certificado de garantia. Mais informações pelos fones: (15) 3251-1801 e 3305-4066.

SIQUEIRA AUTO PEÇAS

Tudo que você precisa para automóveis e caminhões, você encontra na "Siqueira Auto Peças". Ligue para os fones: (15) 3205-2888 ou 3205-3007 e receba as peças em qualquer lugar da cidade.

ADNEI DAS PEDRAS
PEDRAS DECORATIVAS E GRANITOS 3251.9936 / 99781.5677
www.adneidaspedras.com.br | Rod. Mário Batista Mori, 424 – VL Angélica – Tatuí

ABSURDA É EXCLUSIVA DA CAROL

Somente nas Óticas Carol você encontra a linha de óculos Absurda. São diversos modelos, combinações diferentes e dobradiças metálicas. Ketzal, Amazonas, Toto, Chacan, Runa, Otomi e muitos outros modelos estão nas Óticas Carol pelos melhores preços e ótimas condições de pagamento. Praça da Matriz, 55, ou Travessa dos Pra-

cinhas, 59, Tatuí. Fones: 3305-2181 ou 3251-2763.

INGLÊS DEFINITIVO É NO CNA

O CNA Tatuí está com uma promoção imperdível para novos alunos. Na turma de segunda e quarta-feira, das 19 às 20h30, o material do estágio inicial sai de graça para os primeiros 10 alunos que se matricularem. Para maiores informações consulte a secretaria da escola, na Rua Santa Cruz, 644, centro. Telefone 3251-3507.

TUDO NA COPLASPEL

Agora na Coplaspel além de encontrar embalagens, produtos para açougues e restaurantes e produtos de limpeza, você encontra também artigos de confeitaria, chocolates e artigos para a Páscoa. Tudo com a garantia da qualidade que só a Coplaspel Embalagens oferece. A loja fica na Rua Maneco Pereira, 200, Bairro Quatrocentos, Tatuí. Fone: 3305-3939 e mais informações pelo site: www.coplaspel.com.br.

CENTRO DE PODOLOGIA UTILOC

A Utiloc, além de vender produtos hospitalares e ortopédicos agora também conta com um centro de podologia. Formada pelo Senac, a podóloga Márcia Regina Bueno faz atendimento infantil, adulto, diabético, geriátrico e esportivo, com tratamento especializado e higiene completa dos pés. Atendimento de segunda a sexta-feira das 8h às 20h e sábados das 8h às 18h. Agende um horário, a avaliação é gratuita.

O Centro de Podologia Utiloc fica na Rua Santa Cruz, 140, centro, Tatuí. Telefones: 3251-6957/9.9736-9361 e e-mail marciaregbueno@hotmail.com.

Cabeleireira EM DOMICÍLIO
Atendo Tatuí e região. Aceito todos cartões crédito e débito.
[15] 99792.3531 / 98185.3270
MANICURE PEDICURE R$ 20,00
PROGRESSIVA ALISAMENTO SELAGEM E BOTOX R$ 50,00

vitalfarma Medicamentos e Perfumaria
O Elo com a sua Saúde!
AQUI TEM FARMÁCIA POPULAR
Rua 11 de Agosto, 720 . Tatuí
Disk remédio 3251.2600
Av.Cel.Firmo Vieira de Camargo,146
3251.4874/3251.4925

ANUNCIE NO JORNAL INTEGRAÇÃO
FONE: 3305-6674

Sueli Bolo & Cia.
• Bolos • Doces • Salgados
Aceitamos encomendas para festas
3205-2661
De Seg. à Sáb. das 9h30 às 18h e aos Dom. das 9h30 às 12h
Coronel Aureliano de Camargo, 286 • Tatuí

Sodiê Doces
Brigadeiro II
Todo mês tem bolo na promoção!
R$ 2,79 100g
RUA JOSÉ BONIFÁCIO, 703 • TATUÍ 3259.1223

Siqueira auto peças
AUTOMÓVEIS E CAMINHÕES
autopecasiqueira2060@hotmail.com
Rua Onze de Agosto, 2060 • Tatuí
(15) 3205.2888
(15) 3205.3007

ACELERA PRA CAROL* E CONCORRA
A CADA R$ 150,00 EM COMPRAS VOCÊ GANHA UM CUPOM PARA CONCORRER A UM AUDI A1 0KM
ÓTICAS CAROL
Praça Santa Cruz, 113-B - Centro - Boituva - (15) 3263.4515
Praça da Matriz, 55 - Centro - Tatuí - (15) 3205.1728
Travessa dos Pracinhas, 59 - Centro - Tatuí - (15) 3251.2763

GRANTEL Materiais para Construção
DO BÁSICO AO ACABAMENTO
É BARATO E PRONTO!
Tatuí/SP (15) 3322-3200
Cesário Lange/SP (15) 3246-8500
REVESTIMENTO 9,90 m²
PORCELANATO 29,90 m²
TELHA 0,89 un.
AREIA 59,90 m³