

GUIA

INTEGRAÇÃO 2009





ESCRITÓRIO SANTA CRUZ

Internet: www.santacruz.com.br

- Abertura, alterações e encerramento
- Assessoria contábil
- Assessoria trabalhista
- Assessoria fiscal
- Imposto de renda
- Planejamento tributário

PRESTANDO SERVIÇO

PARA TATUÍ E REGIÃO.

15 - 32514464

Rua Capitão Lisboa, 715 - Ed. 1º de Maio - 2º andar - Tatuí



FAESB

UM NOVO CONCEITO
EM FACULDADE

FACULDADE DE ENSINO SUPERIOR
SANTA BÁRBARA - TATUÍ-SP

ADMINISTRAÇÃO
AGRONOMIA
CIÊNCIAS CONTÁBEIS
SISTEMAS DE INFORMAÇÃO
PÓS GRADUAÇÃO

(15) 3259-4024

RUA XI DE AGOSTO, 2900 - BAIRRO VALINHO - TATUÍ-SP

www.faesb.com.br

GUIA INTEGRAÇÃO 2009



Foto: Evandro Ananias

O Guia Integração de Especialidades, dirigido aos assinantes, contém informações atualizadas nas áreas de saúde (médicos, dentistas e laboratórios), gastronomia (restaurantes, pizzarias e lanchonetes), lazer, bem estar, advogados e serviços. Esta edição tem a participação da Prefeitura Municipal de Tatuí e de outras empresas que levam suas mensagens publicitárias durante o transcorrer do ano aos nossos assinantes. Nesta página, destacamos um ato inovador na área da educação. A Secretaria Municipal da Educação implantou as lousas digitais, como mostra a foto. Este guia também possui uma ferramenta muito importante para seu funcionamento. É a Internet, rede mundial de computadores. Ele age reciprocamente com o site www.jornalintegracao.com.br, com atualizações periódicas e necessárias. Este Guia do Assinante está sendo considerado o mais completo serviço de especialidades, principalmente na área da saúde de Tatuí.

O editor

EXPEDIENTE

Guia Integração - Uma publicação periódica da empresa jornalística Integração O Jornal do Povo Ltda. - Rua São Bento, 785 - Tatuí/SP - Fones: (15) 3251-2104 e 3305-6674.

E-mail: comercial@jornalintegracao.com.br - **Jornalista Responsável:** José Reiner Fernandes (MTB. 12095) - **Redatora:** Aideé Maria Rodrigues Fernandes (MTB 16035) - **Editor:** Renê José Rodrigues Fernandes - **Editoração Gráfica:** Daniel E. Eid - **Fotos capa:** Renerodrigues, Licassuncao e Loanafelix - Produzido pela empresa Integração - O Jornal do Povo Ltda. - Circulação do jornal: Tatuí, Cerquilho, Boituva, Iperó, Capela do Alto, Quadra, Cesário Lange, Porangaba, Torre de Pedra e Guareí.

Bisteca do Caipirinha



**TRADIÇÃO DE MAIS
DE 40 ANOS.**

Segunda a sábado, das 10h às 15:30h.

Fone: 3259-1557

Nextel: 84*49768

Rua do Cruzeiro, 954 - Tatuí

BISTECA DO CAIPIRINHA

Rua do Cruzeiro, 954 - Fone:
3259-1557

Uma verdadeira tradição em comida típica brasileira. O restaurante serve a famosa bisteca do Caipirinha, acompanhada de arroz e feijão a vontade, ovo frito e salada de cebola e tomate. A supervisão geral é de Ataíde Vieira Quadra Filho, seu idealizador. Aceita os tickets Sodexo e VR.

PIZZARIA VILLA ROSA

Rua São Bento, 726 - Fone:
3259-3839

A Pizzaria Villa Rosa é a mais nova casa de pizzas de Tatuí, sob a direção de Paulinho do Chopp. Em um ambiente aconchegante e agradável, a pizzaria fica em local estratégico na Rua São Bento. Todas as terças, quartas e quintas tem rodízio de pizzas e, diariamente, as novidades: pizza de picanha e pizza parmegiana. A casa também serve porções.

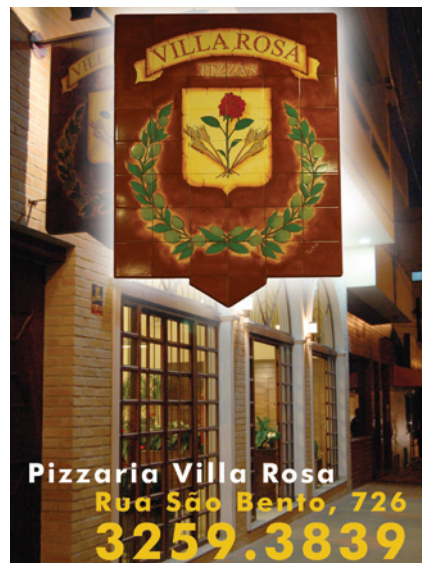

Pizzaria Villa Rosa
Rua São Bento, 726
3259.3839

PANIFICADORA INDAYÁ

Rua José Bonifácio, 592 - Fone: 3251-4811

Pães, doces, salgados, bolos sob encomenda, frios, laticínios, pratos para viagem, lanches e café. Diariamente a casa serve pratos executivos no almoço. Aceitam-se encomendas de pães, bolos e doces para festas. Aos sábados e domingos, a partir das 7 horas, café da manhã com mesa farta por preço fixo.



*Massa fresca
feita na hora*

**N^{Della}
Nonna**
TRATTORIA & ROTISSERIA

F: 15 · 3305.3328
Rua 13 de Fevereiro 565 · Tatuí

TRATTORIA DELLA NONNA

Rua 13 de Fevereiro, 565 -
Fone: 3305-3328

Restaurante típico italiano. Serviço a la carte. Rotisserie com massas da culinária italiana. De terça-feira a sábado, self-service por quilo no almoço. Aos domingos, cardápio especial, também por quilo. A casa aceita encomendas e agenda festas.



**PÃES, DOCES, SALGADOS, FRIOS,
REFEIÇÕES, PRATOS PARA VIAGEM,
LANCHES E CAFÉ DA MANHÃ.**

Rua José Bonifácio, 592 - Tatuí
Fone: (15) 3251.4811

TAI CHI CHUAN

Rua 13 de Fevereiro, 537 - Fone: 3251-7374

É a primeira casa de comida chinesa em Tatuí. Você pode saborear a tradicional gastronomia, com inúmeros pratos em seu vasto cardápio. Através do serviço delivery você pede yakisoba, frango xadrês e chop suey e outros pratos. A casa abre de segunda a sábado, no almoço e no jantar. Aceita cartões de crédito e vales refeição. Self-service por quilo no almoço.



CHURRASCARIA "O COSTELÃO"

Rua 11 de Agosto, 3191 - Fone: 3251-9019

A mais tradicional churrascaria de Tatuí. Churrascos à moda gaúcha com serviço a la carte. Os mais diversos petiscos e acompanhamentos. Pedro Caetano Vanin, seu proprietário, revela que o segredo da cozinha gaúcha está no tempero da carne. A casa serve também filé a parmegiana. A novidade da churrascaria é a carne de boi Angus, com cortes especiais de beef de chourizo, picanha, alcatra e ancho. Vale a pena experimentar.

TODO DIA É DIA DE REPÚBLICA BOTEQUIM



AOS SÁBADOS: NOSSA FAMOSA FEIJOADA COMPLETA E COM CHORINHO AO VIVO.
AOS DOMINGOS: ALMOÇO COM CULINÁRIA CAIPIRA.

✓ A partir de 10/02 almoço de terça a sexta
www.republicabotequim.com.br

Rua 13 de Fevereiro, 320 - Centro - Tatuí - (15) 3259-7667

REPÚBLICA BOTEQUIM

Rua 13 de Fevereiro, 320 - Fone: 3259-7667

Com o slogan "os bons tempos voltaram a Tatuí", a casa valoriza os encontros familiares e de amigos em um ambiente aconchegante. Chopps gelado e degustar uma excelente comida de boteco é a proposta. O local foi idealizado para que as pessoas aproveitem momentos de puro lazer e descontração. Aos sábados serve-se a famosa feijoada, ao som de chorinho.

Escolha e peça já!



16 anos de tradição

aberto de segunda a sábado no almoço e no jantar
rua treze de fevereiro 537 tatuí

RESTAURANTE DO ANÍSIO

Rua José Bonifácio, 186 - Fone: 3251-1258

No Restaurante do Anísio diariamente você saboreia uma comida caseira, preparada com ingredientes e temperos de primeira qualidade. E, todas as quartas-feiras, sextas e sábados saboreie uma feijoada completa. A casa também serve a famosa bisteca. Outro serviço é entrega de marmitex em todos os estabelecimentos comerciais de Tatuí.



Acupuntura

RICARDO ROSA FURTADO
RUA 13 DE FEVEREIRO, 190 - 3305-1264
ROGÉRIO RIBEIRO
RUA CAPITÃO LISBOA, 1245 - 3259-6817/3259-1756

Alergia

MARÍLIA MENEZES POLES
RUA CEL. AURELIANO DE CAMARGO, 905 - 3305-1260

Angiologia

DOMINGOS MÓDOLO JR.
RUA DORIVAL CARNEIRO, 80 - 3205-8700
MARIA CRISTINA M. DE CAMARGO
RUA GOV. PEDRO DE TOLEDO, 111 - 3259-3535
FÁBIO JOSÉ C. FUCCI
RUA CEL. AURELIANO DE CAMARGO, 905 - 3305-1260

Cardiologia

DIÓGENES DE J.P. BITENCOURT
RUA 13 DE FEVEREIRO, 190 - 3259-4972
JOÃO BATISTA DE ARRUDA JÚNIOR
RUA JUVENAL DE CAMPOS, 203 - FUNDOS - 3251-1519
JOSÉ CELSO FIÚZA
RUA CÔNEGO DEMÉTRIO, 890 - 3251-4941
NILTON TOSI PIRES
RUA DORIVAL CARNEIRO, 80 - 3205-8700
ROBERTO PRESTES NEDER
AV. CÔNEGO JOÃO CLÍMACO, 414 - 3322-8600
WLADIMIR FAUSTINO SAPORITO
RUA CEL. AURELIANO DE CAMARGO, 905 - 3305-1260

Cirurgia Plástica

IVAN MACHADO
RUA DR. GUALTER NUNES, 345 - 3305-1727
POLIANA V. PALMEIRA MAROCOLO
AV. CÔNEGO JOÃO CLÍMACO, 414 - 3322-8600
WILLIAM TEIXEIRA
RUA CEL. AURELIANO DE CAMARGO, 905 - 3305-1260

Clínica Geral

ANTONIO PÁDUA P. MIRAMONTES
RUA DORIVAL CARNEIRO, 80 - 3205-8700
IVAN MACHADO
RUA DR. GUALTER NUNES, 345 - 3305-1727
SERGIO COSTA BRENTAN
RUA DORIVAL CARNEIRO, 80 - 3205-8700
MANOEL FRANCISCO DE SÁ
RUA 13 DE FEVEREIRO, 308 - 3251-2121

PAULO GRISOTTO SANSIGOLO

RUA JUVENAL DE CAMPOS, 83 - 3251-3318
PAULO SÉRGIO M. BORGES
AV. CÔNEGO JOÃO CLÍMACO, 163 - 3259-3750
NILTON SASAKI
RUA SÃO BENTO, 965 - 3251-3425
ROBERTO ISSAMU KITAHARA
RUA 13 DE FEVEREIRO, 190 - 3305-1264
VIDAL JOSÉ DE CAMARGO BARROS
RUA CÔNEGO DEMÉTRIO, 840 - 3251-2233
RAFAEL E. S. BELTRAMI
RUA CEL. AURELIANO DE CAMARGO, 905 - 3305-1260

Densitometria

SANTA CASA DE TATUÍ
RUA CÔNEGO DEMÉTRIO, 819 - 3305-8500
CIT - CENTRAL IMAGEM TATUÍ
RUA DORIVAL CARNEIRO, 50 - 3251-5557

Dermatologia

EULINA ANTONIA BERTIN
RUA GOV. PEDRO DE TOLEDO, 111 - 3259-4547
GISELE CRISTINA SOARES
AV. CÔNEGO JOÃO CLÍMACO, 414 - 3322-8600
MARIA DE FÁTIMA PRESTES MIRAMONTES
RUA DORIVAL CARNEIRO, 80 - 3205-8700
WILSON MACHADO JÚNIOR
RUA DORIVAL CARNEIRO, 80 - 3205-8700
CARLOS ALBERTO GOMES MOTA
RUA JUVENAL DE CAMPOS, 1245 - 3259-6817/3259-1755
CÉLIA APARECIDA RODRIGUES PIRES
RUA DORIVAL CARNEIRO, 80 - 3205-8700

Ecocardiograma

CENTRO RADIOLÓGICO TATUÍ
RUA DO CRUZEIRO, 639 - 3251-6370
CLÍNICA MANGUEIRAS
AV. CÔNEGO JOÃO CLÍMACO, 414 - 3322-8600

Eletroencefalograma

CLÍNICA MANGUEIRAS
AV. CÔNEGO JOÃO CLÍMACO, 414 - 3322-8600
MÁRCIA M. GRAVATÁ M. G. DA COSTA
AVENIDA SALES GOMES, 129 - 3251-5891

Eletro Computadorizado

MÁRCIA M. GRAVATÁ M. G. DA COSTA
AVENIDA SALES GOMES, 129 - 3251-5891

Eletrocardiograma

CLÍNICA MANGUEIRAS

AV. CÔNEGO JOÃO CLÍMACO, 414 - 3322-8600
INSTITUTO DE MOLÉSTIAS CARDIOVASCULARES - IMC
RUA CEL. AURELIANO DE CAMARGO, 905 - 3305-1260

Endoscopia

CLÍNICA MANGUEIRAS

AV. CÔNEGO JOÃO CLÍMACO, 414 - 3305-8600
MANOEL FRANCISCO DE SÁ
RUA 13 DE FEVEREIRO, 308 - 3251-2121
JULIANO PIUNTI TELES
RUA DORIVAL CARNEIRO, 80 - 3205-8700

Farmácias

PERSONAL PHARMA - MANIPULAÇÃO

RUA CAPITÃO LISBOA, 675 - 3251-2331
PERSONAL PHARMA - MANIPULAÇÃO - FILIAL
AV. SÃO CARLOS, 234 - 3205-3100

Fisioterapia

JULIANA ALVES RIBEIRO

RUA DO CRUZEIRO, 819 - 3259-7515
SILVIA MATEUS
RUA CEL. AURELIANO DE CAMARGO, 905 - 3305-1260
CLÍNICA FISIOTERÁPICA FISIO & TRAT
RUA CAPITÃO LISBOA, 1159 - 3251-2419
DANIELA D. GARCIA
RUA 13 DE FEVEREIRO, 536 - 3259-1792
CLÍNICA FISIO & FORMA
RUA PRUDENTE DE MORAES, 47 - 3305-7190

GUILHERME SANDOVAL RIBEIRO

RUA PROF. ADAUTO PEREIRA, 245 - 3251-8070
INST. DE REABILITAÇÃO FISIOCLIN
RUA JOAQUIM CAMARGO BARROS, 210 - 3305-3121
LUCIANA V. DE C.B. PICCHI
RUA PROF. JORGE DA SILVA FIUZA, 200 - 3251-4157
(CASA)
MARA VIVIANE B. DE CAMPOS
RUA MANECO PEREIRA, 557 - 3251-7113
MARIANA PAVANELLI
PRAÇA MANOEL GUEDES, 72 - 3305-6761
SANDRA M.Y. WATANABE
RUA 13 DE FEVEREIRO, 536 - 3259-1792
TACIANO CARDOSO E PATRÍCIA L. CARDOSO
PRAÇA MANOEL GUEDES, 72 - 3305-6761
FISIOTERAPIA CAMPOS
RUA MANECO PEREIRA, 557 - 3251-7113

Fonoaudiologia

MARÍLIA FLORES DE CAMPOS MACHADO

RUA CEL. BENTO PIRES, 337 - 3305-1670
CECÍLIA HOLTZ DE C. BARROS
RUA MANECO PEREIRA, 557 - 3259-4660
FLÁVIA LEITE DE CAMPOS
RUA 13 DE FEVEREIRO, 321 - 3259-9057

Gastroenterologia

MANOEL FRANCISCO DE SÁ

RUA 13 DE FEVEREIRO, 308 - 3251-2121
ROBERTO KOITI ASCAVA
AV. CÔNEGO JOÃO CLÍMACO, 414 - 3322-8600

farmácia de manipulação
Personal Pharma
Uma fórmula personalizada

Farmácia especializada em manipulação de fórmulas

Farm.Resp. Cristiane O. Teles
CRF/SP 20.336
Especialista em manipulação magistral alopática
www.personalpharma.com.br

R. Capitão Lisboa, 675 - Tatuí
Fone: (15) 3251-2331

Av. São Carlos, 234 - Tatuí
Fone: (15) 3205-3100

**Dr. PEDRO OLIVEIRA**
CLÍNICA

Cirurgia de catarata em centro cirúrgico próprio.

15. **3205-1216 • 3251-1519**
www.olhosonline.com.br
Rua 13 de Fevereiro, 613

Cirurgião Dentista
CRO-SP 16.043

José Erasmo N. Peixoto

- Clínica
- Estética
- Prótese

Rua Santa Cruz, 160 - Tatuí
Fone/Fax 3251.3366

www.joseerasmo.odo.br
www.joseerasmo.com.br
jenp@bitweb.com.br

JULIANO PIUNTI TELES

RUA DORIVAL CARNEIRO, 80 - 3205-8700

Geriatria

PAULO SÉRGIO M. BORGES

AV. CÔNEGO JOÃO CLÍMACO, 163 - 3259-3750/3305-3596

GUSTAVO CAVINATTO

RUA IBRAIM DE ALMEIDA NOBRE, 25 - 3251-2565

Ginecologia

CARLOS RUBENS AVALLONE JR.

RUA CEL. BENTO PIRES, 129 - 3251-1201

CLÁUDIO A. M. CASARINI

PRAÇA DA BANDEIRA, 116 - 3305-6799

CARLOS A. DOS SANTOS

RUA DORIVAL CARNEIRO, 80 - 3205-8700

JÚNIA G. L. MACHADO

RUA JUVENAL DE CAMPOS, 412 - 3251-2213

JOÃO BATISTA N. ESPICALQUIS

RUA 13 DE FEVEREIRO, 320 - 3305-5629

KÁTIA LUCATTO BAIDA

AV. CÔNEGO JOÃO CLÍMACO, 414 - 3322-8600

WILTON BALANGIO

RUA 13 DE MAIO, 396 - 3251-8185

LAÍS BASSAN RODRIGUES SASAKI

RUA SÃO BENTO, 965 - 3251-3425

PATRÍCIA MORAES MARTINS

RUA DORIVAL CARNEIRO, 80 - 3205-8700

ROBERTA ARAÚJO FERREIRA

RUA CAP. LISBOA, 715 - 3259-4129

THYRSO MENEZES DA SILVA JR.

RUA 15 DE NOVEMBRO, 249 - 3251-2574

Hematologia

VIVIAN MENEZES IRINEU

RUA CEL. AURELIANO DE CAMARGO, 905 - 3305-1260

Holter

JOSÉ CELSO FIÚZA

RUA CÔNEGO DEMÉTRIO, 890 - 3251-4941

INSTITUTO DE MOLÉSTIAS CARDIOVASCULARES - IMC

RUA CEL. AURELIANO DE CAMARGO, 905 - 3305-1260

Homeopatia

EVELIN DORY MENDOZA MIRANDA

RUA IBRAIM DE ALMEIDA NOBRE, 25 - 3251-2565

GUSTAVO MERCADANTE

RUA PREF. ASSUNÇÃO RIBEIRO, 38 - 3251-6677

Infectologia

RODOLFO ENRIQUE P. CASTRO

RUA CEL. AURELIANO DE CAMARGO, 905 - 3305-1260

Laboratórios

LABORATÓRIO CAMPOS

PRAÇA MANOEL GUEDES, 52 - 3251-4216

LABORATÓRIO DE ANÁLISES CLÍNICAS CAVALCANTI E ORSI

RUA CEL. AURELIANO DE CAMARGO, 905 - 3305-1260

Mapa Cerebral

MAPA - CLÍNICA MANGUEIRAS

AV. CÔNEGO JOÃO CLÍMACO, 414 - 3322-8600

MÁRCIA M. GRAVATÁ M. G. DA COSTA

AVENIDA SALES GOMES, 129 - 3251-5891

Pressão Arterial

JOSÉ CELSO FIÚZA

RUA CÔNEGO DEMÉTRIO, 890 - 3251-4941

MAPA - CLÍNICA MANGUEIRAS

AV. CÔNEGO JOÃO CLÍMACO, 414 - 3322-8600

INSTITUTO DE MOLÉSTIAS CARDIOVASCULARES - IMC

RUA CEL. AURELIANO DE CAMARGO, 905 - 3305-1260

Nefrologia

ANTONIO PÁDUA MIRAMONTES

RUA DORIVAL CARNEIRO, 80 - 3205-8700

Neurologia

JOSÉ AUGUSTO CAMARGO

RUA 15 DE NOVEMBRO, 1213 - 3259-7215

LUIZ EDUARDO ANTUNES DE ALMEIDA

AV. CÔNEGO JOÃO CLÍMACO, 414 - 3305-8601

MÁRCIA M. GRAVATÁ M. G. DA COSTA

AVENIDA SALES GOMES, 129 - 3251-5891

GIANMARCO GRANDINO

RUA DORIVAL CARNEIRO, 80 - 3205-8700

Nutrologia

REINALDO SAID MONTEIRO

RUA IBRAIM ALMEIDA NOBRE, 25 - 3251-2565

Odontologia

JOSÉ ERASMO NEGRÃO PEIXOTO

RUA SANTA CRUZ, 160 - 3251-3366

*Descontos também para Moreno e conveniados Uniodonto.

JÚLIO COSTA

RUA JUVENAL DE CAMPOS, 557 - 3305-2528

JOSÉ CELSO RODRIGUES JR.
RUA 7 DE MAIO, 176 - 3251-1195

JOSÉ GUILHERME NEVES CAMPOS
RUA GOV. PEDRO DE TOLEDO, 111 - 3259-3535

MARIA CECÍLIA NEVES CAMPOS SOARES
RUA GOV. PEDRO DE TOLEDO, 111 - 3259-3535

BENEDITO CELSO RIBEIRO DA SILVA
RUA GOV. PEDRO DE TOLEDO, 111 - 3259-3535

ALINE HUMMEL MUNGAI
RUA CAPITÃO LISBOA, 951 - 3251-2047

ANA CAROLINA FALCONI
RUA CAPITÃO LISBOA, 951 - 3251-2047

ANA LÚCIA PEREIRA SBRAGIA
RUA CAPITÃO LISBOA, 867 - 3251-4254

ANA PAULA CURY FIÚZA
AV. CÔNEGO JOÃO CLÍMACO, 410 - SALA 02 - 3205-2272

ANDRÉ PEREIRA DE ARAÚJO
RUA 15 DE NOVEMBRO, 709 - 3205-1817

ANTONIO AUGUSTO C. DE CARVALHO
RUA 13 DE MAIO, 928 - 3259-0705

AKIRA KOZA
RUA BRIGADEIRO JORDÃO, 140 - 3259-6343

BIAJIRA BRANDÃO S. DE LIMA
RUA 7 DE ABRIL, 284 - 3251-8217

CENTRO ODONTOLÓGICO MORENO
RUA HUMAITÁ, 603 - 3259-2076

CRISTINA SIMÕES A. ABREU
RUA 13 DE MAIO, 1129 - 3251-8950

DÉBORA MARIA KUNTZ
RUA CÔNEGO DEMÉTRIO, 117 - 3251-1570

ELIANA DE FÁTIMA TELES
RUA 11 DE AGOSTO, 170 - 3251-2630

FABIANA SIMÕES DE ALMEIDA
RUA 13 DE MAIO, 1129 - 3251-8950

GILMÁRIO PEIXOTO ALENCAR
RUA PRUDENTE DE MORAES, 568 - 3251-2497

GUSTAVO CÓSCIA NETO
RUA 13 DE FEVEREIRO, 193 - 3251-4142

IZABEL TOSCANELLI REGINATO
RUA CEL. AURELIANO DE CAMARGO, 727 - 3251-7292

JARBAS SOBRAL NETO
RUA 11 DE AGOSTO, 145 - 3251-4543

LABORATÓRIO PRÓTESE AMADEI
ED. 1º DE MAIO, 715 - 6º ANDAR - SL. 63 - 3251-1311

LETÍCIA DE CAMPOS CAMARGO
RUA CAPITÃO LISBOA, 649 - 3251-6337

LIZA HELENA DE CAMARGO
RUA 13 DE FEVEREIRO, 297 - 3305-6242

MARIANA NEVES GALLO
RUA 13 DE FEVEREIRO, 297 - 3305-6242

LUIZ CLÁUDIO R. TUCUNDUVA
RUA TEÓFILO ANDRADE GAMA, 287-A - 3259-7836

M.P. ODONTOLOGIA
RUA 13 DE MAIO, 560 - 1º ANDAR - 3259-4298

MARIA HELENA RUDI SOBRAL
RUA 13 DE MAIO, 588 - 3251-5862

OSWALDO FERNANDES JÚNIOR
RUA 13 DE FEVEREIRO, 277 - 3251-4478

REGINA HELENA DOIN A. CERQUETANI
RUA PADRE DONIZETE TAVARES DE LIMA, 287 - 3251-2736

ROSELIANA FORNAZARI SILVEIRA
RUA CEL. BENTO PIRES, 715 - 3251-5441

ROSEMARY NEGREZIOLO TEIXEIRA
PRAÇA PAULO SETÚBAL, 44 - 3251-2679

SANDRA MENDEZ A. DE GONÇALVES
RUA JUVENAL DE CAMPOS, 411 - 3251-2189

SONIA MARIA DE ALMEIDA SOARES
RUA CAPITÃO LISBOA, 715 - 1º ANDAR - SL. 53 - 3251-3680

TÂNIA REGINA P.M. RAUSCHER
RUA CAPITÃO LISBOA, 951 - 1º ANDAR - 3251-2047

TEREZA HAJJE
RUA 7 DE ABRIL, 181-A - 3251-6733

Odontologia - Prótese

LABORATÓRIO PRÓTESE AMADEI
RUA CAPITÃO LISBOA, 715 - 6º ANDAR - 3251-1311

Ortodontia

PATRÍCIA LORETTI DE SOUZA
RUA GOV. PEDRO DE TOLEDO, 111 - 3259-3535

RITA DE CÁSSIA FRANÇA ALBUQUERQUE
RUA GOV. PEDRO DE TOLEDO, 111 - 3259-3535

ANTONIO AUGUSTO C. DE CARVALHO
RUA 13 DE MAIO, 928 - 3259-0705

Oftalmologia

PEDRO CARLOS DE OLIVEIRA
RUA 13 DE FEVEREIRO, 613 - 3251-1519

Oftalmologia

CILMARA GIUNCO
RUA DORIVAL CARNEIRO, 80 - 3205-8700

EDSON ZANCHETTA
RUA DORIVAL CARNEIRO, 80 - 3205-8700

JORGE TADEU ALBUQUERQUE
RUA MANECO PEREIRA, 365 - 3251-6691

MÁRCIO LUIZ MIRANDA
RUA IBRAIM ALMEIDA NOBRE, 25 - 3251-2565

RENATA DE SÁ DEL FIOLE
RUA MANECO PEREIRA, 365 - 3251-3852

PREFE

ITURA

LUIZ CARLOS CAVALCANTI TAVARES
RUA CAPITÃO LISBOA, 1245 - 3259-6817/3259-1756

Ortopedia/Traumatologia

EDER BALLIARI

RUA DORIVAL CARNEIRO, 80 - 3205-8700

JOÃO GUILHERME SOARES HOELZ

RUA CÔNEGO DEMÉTRIO, 840 - 3251-2233

JOSÉ CARLOS OLIVETO LEAL

RUA 13 DE FEVEREIRO, 321 - 3251-9057

LUIZ CARLOS MANNA

RUA CÔNEGO DEMÉTRIO, 840 - 3251-2233

ROGÉRIO RODRIGUES NOGUEIRA

AV. CÔNEGO JOÃO CLÍMACO, 414 - 3322-8600

Óticas

ÓTICAS CAROL DE TATUÍ

TRAV. DOS PRACINHAS, 59 - 3251-2763

PRAÇA DA MATRIZ, 55 - 3205-2181

*Descontos na apresentação da carterinha.

Otorrinolaringologia

ARACY PEREIRA S. BALBANI

RUA CAPITÃO LISBOA, 715 - CJ 33 - 3259-1152

PATRÍCIA RAMOS

RUA 13 DE MAIO, 582 - 3259-6978

PAULO ROBERTO GUIDON

RUA DORIVAL CARNEIRO, 80 - 3205-8700

Pediatria

GUIDO RUBENS ORSI FILHO

RUA GOV. PEDRO DE TOLEDO, 111 - 3259-4547

ANIZ ANTONIO BONEDER

RUA CÔNEGO DEMÉTRIO, 898 - 3251-2113

JOÃO DE OLIVEIRA FILHO

RUA CÔNEGO DEMÉTRIO, 213 - 3251-2266

JORGE ORSI

RUA 13 DE MAIO, 441 - 3251-2912

JORGE SIDNEI RODRIGUES DA COSTA

RUA IBRAIM DE ALMEIDA NOBRE, 25 - 3251-2565

JOSÉ TOLEDO A. BOTELHO

AV. CÔNEGO JOÃO CLÍMACO, 414 - 3322-8600

MARGARETH D. BALLIARI

RUA DORIVAL CARNEIRO, 80 - 3205-8700

MARÍLIA MENEZES POLES

AV. CEL. AURELIANO DE CAMARGO, 905 - 3305-1260

ORLANDO CAVINATTO

PRAÇA PAULO SETÚBAL, 44 - 3251-3156

EVELYN DORY MENDONZA MIRANDA

RUA IBRAIM DE ALMEIDA NOBRE, 25 - 3251-2565

Pneumologia

MARIA NAZARETH JENNER FARIA

RUA GOV. PEDRO DE TOLEDO, 111 - 3259-4547

VIDAL JOSÉ DE CAMARGO BARROS

RUA CÔNEGO DEMÉTRIO, 840 - 3251-2233

Podologia

MIDORI NAKAZAWA TEIXEIRA

RUA SANTA TEREZINHA, 256 - 3259-5838

Psicologia

ADRIANE SIQUEIRA PROENÇA

RUA CÔNEGO DEMÉTRIO, 213 - 3251-4967

BEATRIZ Z. FERREIRA MENEZES

RUA FRANCISCO BERNARDES, 433 - 3251-8666/3205-2721

DENISE CRISTINA M. ALKIMIN

RUA FRANCISCO BERNARDES, 433 - 3205-2721

JEYSE MARTINS DA ROCHA MISKO

RUA CEL. AURELIANO DE CAMARGO, 727 - 3205-2407

LUCIANA FERNANDA A. ALBERTONI

RUA CAPITÃO LISBOA, 715, 6ª ANDAR - 3251-7132

MARIA DAS DORES FERREIRA

RUA CAPITÃO LISBOA, 715, 6ª ANDAR - 3251-7132

MARIA DE MORAES GARCIA

RUA CEL. AURELIANO DE CAMARGO, 727 - 3205-2407

MARIA GISLENE A. JOZALA

RUA CEL. BENTO PIRES, 129 - 3251-2999

MARIA BERNADETE ZILO

RUA CEL. AURELIANO DE CAMARGO, 727 - 3205-2407

MARILUCIA RODRIGUES SALLUM BARUSSO

RUA CAPITÃO LISBOA, 715 - 6º ANDAR - 3251-7702

REGINA HATSUKO KOBOTA

RUA CEL. AURELIANO DE CAMARGO, 727 - 3205-2407

RENATA MORI DOMINGUES

RUA 13 DE FEVEREIRO, 297 - 3305-6242

SEMIRAMIS P. CAÇADOR

RUA CEL. AURELIANO DE CAMARGO, 727 - 3259-4358

SÍLVIA GALLEGO FERNANDES

RUA SANTA CECÍLIA, 48 - 3251-8748

SÔNIA DE FÁTIMA M. PROVASI

RUA CAPITÃO LISBOA, 715 - 6º ANDAR - 3251-7702

VIZETTE LOPES GALIARDI SILVA

RUA MANECO PEREIRA, 557 - 3259-4660

Psiquiatria

ANTONIO JOSÉ DE A. BRASIL

AV. CÔNEGO JOÃO CLÍMACO, 414 - 3322-8600

MARIA PAULA M. NATAL

TRAV. MONSENHOR MAGALDI, 327 - 3259-1110

EMPRESA AUTO ÔNIBUS

SÃO JORGE



**Tradição
em transporte**

<http://www.eaosj.com.br>

Rua Alberto Stape, 31 - Fone: (15) 3251-4339 - Tatuí



**Turismo Nacional,
Fretamento para Escolas
e Fábricas
Viagem para todo o Brasil**



Fones: (15) 3251-6698 / 3251-4339

Rua Alberto Stape, 31 - Tatuí - SP

www.iperoturismo.com.br - itt@iperoturismo.com.br

SIMONE REGINA MORAES DE ALMEIDA
AV. CÔNEGO JOÃO CLÍMACO, 414 - 3322-8600
PÉRSIO VISCELLI
RUA 13 DE FEVEIREIRO, 321 - 3251-9057

Psicoterapia

ALERGOCLIN
RUA IBRAIM DE ALMEIDA NOBRE, 25 - 3251-2565
SIMONE REGINA MORAES DE ALMEIDA
AV. CÔNEGO JOÃO CLÍMACO, 414 - 3322-8600

Radiologia

CENTRO RADIOLÓGICO TATUÍ
RUA DO CRUZEIRO, 639 - 3251-6370
CLÍNICA DE RADIOLOGIA TATUÍ
ATENDIMENTO NA SANTA CASA - 3251-1497
CLÍNICA MANGUEIRAS
AV. CÔNEGO JOÃO CLÍMACO, 414 - 3305-8600
JOSÉ CARLOS OLIVETO LEAL
RUA JUVENAL DE CAMPOS, 322 - 3205-2526

Ressonância Magnética

CIT - CENTRAL DE IMAGEM TATUÍ
RUA DORIVAL CARNEIRO, 50 - 3251-5557

Reumatologia

RITA DE CÁSSIA BELTRAMI
RUA 13 DE FEVEIREIRO, 536 - 3259-1792
EDUARDO LUIZ SANTANA CARDOSO
RUA JUVENAL DE CAMPOS, 83 - 3251-3318

Terapia

ROGÉRIO RIBEIRO
RUA CAPITÃO LISBOA, 1245 - 3259-6817/3259-1756

Teste Ergométrico

CLÍNICA MANGUEIRAS
AV. CÔNEGO JOÃO CLÍMACO, 414 - 3305-8600
JOSÉ CELSO FIÚZA
RUA CÔNEGO DEMÉTRIO, 890 - 3251-494
INSTITUTO DE MOLÉSTIAS CARDIOVASCULARES - IMC
RUA CEL. AURELIANO DE CAMARGO, 905 - 3305-1260

Tomografia Computadorizada

CIT - CENTRAL DE IMAGEM TATUÍ
RUA DORIVAL CARNEIRO, 50 - 3251-5557
CLÍNICA MANGUEIRAS
AV. CÔNEGO JOÃO CLÍMACO, 414 - 3305-8600
MÁRCIA M. GRAVATÁ M.G. DA COSTA
SANTA CASA DE TATUÍ - 3251-1958

Ultrassonografia

CLÍNICA MANGUEIRAS
AV. CÔNEGO JOÃO CLÍMACO, 414 - 3305-8600
JOÃO BATISTA N. ESPICALQUIS
RUA 13 DE FEVEIREIRO, 190 - 3305-5629
JOSÉ GHIU JR.
RUA 15 DE NOVEMBRO, 249 - 3251-2574
CENTRO RADIOLÓGICO TATUÍ
RUA DO CRUZEIRO, 639 - 3251-6370

Urologia

EDUARDO JOZALA
RUA DORIVAL CARNEIRO, 80 - 3205-8700
PAULO MAURICIO MATIUZO
RUA DORIVAL CARNEIRO, 80 - 3205-8700

Cirurgia Vascular

DOMINGOS MÓDOLO JR.
RUA DORIVAL CARNEIRO, 80 - 3205-8700
FÁBIO JOSÉ C. FUCCI
RUA CEL. AURELIANO DE CAMARGO, 905 - 3305-1260
EVANDRO JOSÉ FAVORITO
PRAÇA DAS BANDEIRAS, 89 - 3251-3190
MARIA CRISTINA M. CAMARGO
RUA GOV. PEDRO DE TOLEDO, 111 - 3259-4547

Vasectomia

EDUARDO JOZALA
RUA CORONEL BENTO PIRES, 129 - 3251-2999

Veterinários

CLÍNICA VETERINÁRIA CAMPOS
RUA CAPITÃO LISBOA, 683 - 3251-2360
HIPPUS VET
RUA CEL. FIRMO VIEIRA DE CAMARGO, 811 - 3251-2532
MILTON GROppo
AVENIDA SALES GOMES, 176 - 3251-2109
PAULA C. CARDOSO GONELLA
RUA DO CRUZEIRO, 638 - 3305-6660/3251-3702
PAULO AUGUSTO IAZZETTI
RUA DO CRUZEIRO, 638 - 3305-6660/3251-3702
SUPER CÃO VETERINÁRIA
RUA 15 DE NOVEMBRO, 685 - 3205-1225
WISNER CASTILHO
RUA CHIQUINHA RODRIGUES, 211 - 3251-5421
VETERINÁRIO ANIMAL WORLD
RUA MOREIRA DA SILVA, 75 - 3251-2052

A UNIP vai até você
Educação à distância.

SEPI **UNIP**
UNIVERSIDADE PAULISTA

Graduação



Administração
Ciências Contábeis
Marketing
Gestão de Recursos Humanos
Gestão da Tecnologia da Informação
Processos Gerenciais
Gestão Financeira
Letras - Licenciatura em Português/Inglês
Letras - Licenciatura em Português/Espanhol
Matemática
Pedagogia
Serviço Social

Pós-Graduação

Administração de Recursos Humanos
Administração Geral
Marketing
Administração Hospitalar
Direito Ambiental
Direito Civil
Direito do Consumidor
Direito do Trabalho
Direito Empresarial
Direito Imobiliário
Direito Penal
Direito Previdenciário
Direito Processual
Direito Tributário
Formação de Professores para o Ensino Superior
Formação de Educadores em Diabetes
Interpretação da Língua Brasileira de Sinais – Libras
Tecnologia de Informação para Estratégia de Negócios



(15) 3 2 5 1 - 1 5 7 3
Rua Oracy Gomes, 665 - Tatuí

assetta



Oferecer ensino para a vida. Garantir a escolha acertada.



Há vinte anos, o Colégio Objetivo oferece ensino de qualidade, aperfeiçoado e atualizado.

Garantia no que os pais mais querem: pioneirismo quando o assunto se trata de educação.



Uma equipe atualizada, que acompanha a evolução do mundo atual.



Modernos equipamentos a serviço da educação.



Aprendizado além das disciplinas elementares: ensino para a vida.

Rua Oracy Gomes, 665
3251.1573

Unidade Tatuí
OBJETIVO

Serviços



Retífica Santa Helena

• Usinagem • Montagem • Peças

Av. Zilah de Aquino, 970
3305-4066 / 3251-1801

Casa dos Parafusos, Posto e Auto Peças



QUATROCENTÃO

Rua do Cruzeiro, 711 - Tatuí

Fone:

3251-4674

TATUIMAD



Esquadrias de Madeira

Rua Júlia Melo Machado, 161
Parque Industrial 1 - Tatuí

Fone: 15. **3251-9061**

Rua Capitão Lisboa, 280 - Tatuí

Fone: 15. **3259-7442**

Advogados

JOSÉ RUBENS DO AMARAL LINCOLN

RUA 15 DE NOVEMBRO, 609 - TATUÍ FONE: 3251-4791

ANA CLÉLIA DAL SASSO FREDIANI

RUA SANTA CRUZ, 146 - TATUÍ - FONE: 3305-1471

LAILA P.C. FERRAZ GRANDINO

RUA SANTA CRUZ, 146 - TATUÍ - FONE: 3305-1471

LILIAN MARIA GRANDO CAMARGO

RUA SANTA CRUZ, 146 - TATUÍ - FONE: 3305-1471

SÉRGIO LUIZ ALMEIDA BARROS

VIA RG ADÃO BERTIN, 630 - TATUÍ - FONE: 3205-1938

MARINA ALVES C. A BARROS

VIA RG ADÃO BERTIN, 630 - TATUÍ - FONE: 3205-1938

ANTONIO GONÇALVES DIAS JÚNIOR

RUA CÔNEGO DEMÉTRIO, 486 - TATUÍ - FONE: 3259-1794

MARISA NUNES BASSOI

RUA JOAQUIM BRASÍLIO DE CAMARGO, 154 - TATUÍ - FONE: 9772-2303

ORLANDO P. DA CRUZ NETO

RUA PROF. ORACY GOMES, 632 - TATUÍ - FONE: 3259-2880

RENATO PEREIRA DE CAMARGO

RUA PROF. ADAUTO PEREIRA, 102 - TATUÍ - FONE: 3259-1208

Assessoria Empresarial

ESCRITÓRIO SANTA CRUZ

CONTABILIDADE E ASSESSORIA EMPRESARIAL

RUA CAPITÃO LISBOA, 715 - 2º ANDAR - FONE: 3251-4464

Autos

AUTO POSTO QUATROCENTÃO

POSTO, SERVIÇOS E CASA DOS PARAFUSOS

RUA DO CRUZEIRO, 711 - FONE: 3251-4674

RETÍFICA SANTA HELENA

VEÍCULOS PESADOS

AV. ZILAH DE AQUINO, 970 - FONE: 3251-1801

Contabilidade

DELTEC CONTABILIDADE

ASSESSORIA CONTÁBIL

RUA JOSÉ BONIFÁCIO, 1159 - FONE: 3324-8080

Gás

COPAGAZ

GÁS EM BOTIJÃO

RUA BRASÍLIA CAMARGO BARROS, 445 - FONE: 3251-9167

UNIÃO GÁS

RUA ANTONIO FERREIRA DE ALBUQUERQUE, 400 - FONE: 3251-0068

Educação

ASSETÁ - FACULDADES DE TATUÍ

DESENHO INDUSTRIAL, ESTUDOS SOCIAIS, EDUCAÇÃO ARTÍSTICA E PEDAGOGIA

RUA ORACI GOMES, 665 - FONE: 3251-1573

COLÉGIO OBJETIVO

EDUCAÇÃO INFANTIL E ENSINOS FUNDAMENTAL E MÉDIO

RUA ORACI GOMES, 661 - FONE: 3251-1573

SANTA BÁRBARA

ADMINISTRAÇÃO, AGRONOMIA, CIÊNCIAS CONTÁBEIS, SISTEMAS DE INFORMAÇÃO E PÓS-GRADUAÇÃO

RUA 11 DE AGOSTO, 2900 - 3259-4024

SEPI - UNIP

EDUCAÇÃO À DISTÂNCIA - GRADUAÇÃO E PÓS-GRADUAÇÃO

RUA ORACI GOMES, 665 - FONE: 3251-1573

Esquadrias de madeira

TATUIMAD

ESQUADRIAS DE MADEIRA, BATENTES, PORTAS E JANELAS

LOJA I: RUA CAPITÃO LISBOA, 280 - FONE: 3259-7442

LOJA II: RUA JÚLIA DE MELLO MACHADO, 161 - FONE: 3251-9061

Funerária

GRUPO ASSISTENCIAL MORENO

PLANOS ASSISTÊNCIAIS

RUA 7 DE ABRIL, 158 - FONE: 3251-1345

Produtos hospitalares

ALPHAMED

PRODUTOS HOSPITALARES E ORTOPÉDICOS

RUA CAPITÃO LISBOA, 873 - FONE: 3305-4258

Óticas

ÓTICAS CAROL

ÓCULOS, ÓCULOS DE SOL, LENTES E ACESSÓRIOS

PRAÇA DA MATRIZ, 55 - FONE: 3205-2181

TRAVESSA DOS PRACINHAS, 59 - FONE: 3251-2763

Publicidades

JORNAL INTEGRAÇÃO

ASSINATURAS E PUBLICIDADES

RUA SÃO BENTO, 785 - FONE: 3305-6674

Transportes

EMPRESA DE AUTO ÔNIBUS SÃO JORGE

TRANSPORTE INTERMUNICIPAL

RUA ALBERTO STAPE, 31 - FONE: 3251-4339

IPERÓ TRANSPORTES E TURISMO

FRETAMENTOS

RUA ALBERTO STAPE, 31 - FONE: 3251-6698

ALPHA MED

Produtos hospitalares ortopédicos

Cadeira de Rodas - Bengala
Divã - Aparelho de Pressão
Malha Cirúrgica - Andadores
Inalador - Bota Ortopédica
Máscara Descartável
Muleta - Luva Descartável



Rua Capitão Lisboa, 873
(15) 3305-4258 - 3259-0109

UNIÃO GÁS

R. Antonio F. de Albuquerque, 400

3251-0068



COPAGAZ

Chama que não falta.

DISK COPAGAZ
3251-9167
R. Brasília C. Barros, 445

ÓTICAS Carol

ÓCULOS EM 1 HORA

PELO SISTEMA COMPUTADORIZADO.

PARA LENTES MONOFOCAIS
DISPONÍVEIS EM NOSSO ESTOQUE

Travessa dos Pracinhas, 59
Fone: 3251-2763

Praça da Matriz, 55 - Tatuí
Fone: 3205-2181

Horários de ônibus São Jorge

CESÁRIO LANGE:

De 2ª a 6ª feira: 4:00 - 6:10 - 7:00 - 8:20 - 9:30 - 11:00 - 12:00 - 13:00 - 14:50 - 15:00 - 15:20 - 16:30 - 17:40 - 18:30 - 19:20 - 23:00

Aos sábados: 6:00 - 6:10 - 8:00 - 10:30 - 11:00 - 12:30 - 13:00 - 15:00 - 15:20 - 16:30 - 18:30 - 19:20 - 20:30

Domingos e Feriados: 6:30 - 7:00 - 10:00 - 11:00 - 12:00 - 15:00 - 15:20 - 16:30 - 18:30 - 19:20 - 20:30

OBS.: Os horários em vermelho correm via Castelo Branco.

Os horários em azul são suburbanos.

BAIRRO ADÉLIO:

De 2ª a 6ª feira: 4:00 - 7:00 - 9:30 - 12:00 - 13:00 - 16:30 - 17:40 - 23:00

Aos sábados: 6:00 - 8:00 - 10:30 - 12:30 - 13:00 - 16:30 - 18:30 - 20:30

Domingos e Feriados: 7:00 - 12:00 - 15:00 - 16:30 - 18:30 - 20:30

Os horários em vermelho são suburbanos.

PORANGABA:

De 2ª a 6ª feira: 4:00 - 7:00 - 9:30 - 12:00 - 13:00 - 15:00 - 16:30 - 17:40 - 18:30 - 23:00

Aos sábados: 6:00 - 8:00 - 10:30 - 12:30 - 13:00 - 15:00 - 16:30 - 18:30 - 20:30

Domingos e Feriados: 7:00 - 10:00 - 12:00 - 15:00 - 16:30 - 18:30 - 20:30

Os horários em azul são suburbanos. Os horários em vermelho entre Cesário e Porangaba correm via Castelo Branco.

BOFETE:

De 2ª a 6ª feira: 4:00X - 9:30 - 13:00 - 15:00X - 17:40 - 18:30

Aos sábados: 6:00 - 13:00X - 15:00 - 18:30

Domingos e Feriados: 7:00 - 10:00X - 15:00 - 18:30

OBS.: Os horários em preto correm via B. Adélio e Moacir.

OBS.: Os horários em vermelho entre Cesário e Porangaba correm via Castelo Branco.

OBS.: Horários marcados com X entre Porangaba e Bofete correm via Castelo Branco.

Os horários em azul correm via B. Adélio e Moacir.

RODOSERV:

De 2ª a 6ª feira: 9:30

Aos sábados: 6:00

Domingos e Feriados: 7:00

BOTUCATU:

De 2ª a 6ª feira: 4:00 - 6:10 - 9:30 - 11:00 - 15:00 - 15:20 - 17:40 - 19:20

Aos sábados: 6:00 - 6:10 - 11:00 - 15:00 - 15:20 - 19:20

Domingos e Feriados: 6:30 - 7:00 - 11:00 - 15:00 - 15:20 - 19:20

RUBIÃO JÚNIOR:

De 2ª a 6ª feira: 4:00 - 9:30 - 15:00

PEREIRAS, CONCHAS E ANHUMAS:

De 2ª a 6ª feira: 6:10 - 11:00 - 15:20 - 19:20

Aos sábados: 6:10 - 11:00 - 15:20 - 19:20

Domingos e Feriados: 6:30 - 11:00 - 15:20 - 19:20

TORRE DE PEDRA:

De 2ª a 6ª feira: 16:30

Aos sábados: 10:30

Domingos e Feriados: 20:30

IPERÓ:

De 2ª a 6ª feira: 5:00 - 6:10 - 6:45 - 7:25 - 8:40 - 10:20 - 12:40 - 14:40 - 16:15 - 17:40 - 18:30 - 21:00 - 23:00

Aos sábados: 5:00 - 7:00 - 9:30 - 13:00 - 15:30 - 18:00 - 23:00

Domingos e Feriados: 9:30 - 13:00 - 18:00 - 21:00

BOITUVA:

De 2ª a 6ª feira: 6:45 - 10:20 - 16:15 - 23:00

Aos sábados: 7:00 - 9:30 - 15:30 - 18:00 - 23:00

Domingos e Feriados: 18:00 - 21:00

QUADRA:

De 2ª a 6ª feira: 6:25 - 11:00 - 13:15 - 16:50 - 17:20

Aos sábados: 7:00 - 12:30 - 16:40

Domingos e Feriados: 7:00 - 16:40

OBS.: Os horários em azul corre via Bairro Guaraná.

SOROCABA:

De 2ª a 6ª feira: 4:45 - 5:40 - 5:45 - 6:10 - 7:00 - 7:20 - 8:15 - 9:20 - 9:30 - 10:30 - 11:30 - 12:00 - 13:00 - 14:00 - 15:30 - 16:20 - 17:00 - 18:00 - 19:15 - 20:35 - 22:45

Aos sábados: 5:30 - 6:10 - 7:15 - 7:20 - 9:00 - 10:00 - 11:00 - 12:00 - 13:00 - 14:00 - 15:00 - 15:40 - 16:20 - 18:00 - 19:15 - 20:35 - 22:45

Domingos e Feriados: 5:30 - 6:30 - 7:20 - 9:00 - 10:30 - 12:00 - 13:30 - 15:00 - 16:20 - 16:30 - 18:00 - 19:15 - 20:35 - 21:45

OBS.: Os horários acima, em vermelho, correm via Raposo Tavares, passando por Capela do Alto.

OBS.: Os horários em azul correm DIRETO, via Raposo Tavares, não passando por Capela do Alto.

CAPELA DO ALTO:

De 2ª a 6ª feira: 4:45 - 5:30 - 5:45 - 6:10 - 7:00 - 8:15 - 9:30 - 10:30 - 11:30 - 12:00 - 13:00 - 14:00 - 15:30 - 16:20 - 17:00 - 18:00 - 19:15 - 20:35 - 22:45

Aos sábados: 5:30 - 6:10 - 7:15 - 9:00 - 10:00 - 11:00 - 12:00 - 13:00 - 14:00 - 15:00 - 15:40 - 16:20 - 18:00 - 19:15 - 20:35 - 22:45

Domingos e Feriados: 5:30 - 6:30 - 7:20 - 9:00 - 10:30 - 12:00 - 13:30 - 15:00 - 16:20 - 16:30 - 18:00 - 19:15 - 20:35 - 21:45

ARAÇOIABA DA SERRA:

De 2ª a 6ª feira: 5:45 - 6:10 - 7:00 - 8:15 - 9:30 - 11:30 - 13:00 - 14:00 - 17:00 - 18:00 - 19:15 - 22:45

Aos sábados: 5:30 - 6:10 - 7:15 - 9:00 - 10:00 - 11:00 - 13:00 - 14:00 - 15:00 - 15:40 - 18:00 - 19:15 - 22:45

Domingos e Feriados: 5:30 - 6:30 - 9:00 - 10:30 - 13:30 - 15:00 - 16:30 - 18:00 - 19:15 - 21:45

FONTE: EMPRESA AUTO ÔNIBUS SÃO JORGE LTDA.



Deltec

CONTABILIDADE

CRC nº 2SP008802/0 6

www.deltec.cnt.br - e-mail: deltec@deltec.cnt.br

Desde 1977 Assessorando na área contábil, fiscal e trabalhista.
Abertura e encerramento de empresas. Declaração de renda e ITR.

Rua José Bonifácio, 1159 - (15) 3324-8080/3324-8001

informação **circulação regional** cultura
anúncios empresas lazer política
crônicas **fatos** economia **esportes** classificados
gente notícias variedades novelas

integração

Anuncie e assine (15) 3251-2104 / 3305-6674

www.grupomoreno.com.br

Responsabilidade e ação social.



Rua 7 de Abril, 158 - Tatuí
Fone: 15. 3251-1345 e 3251-4069

Com a apresentação do comprovante de pagamento da assinatura, assinantes do Jornal Integração usufruem dos benefícios da Assistencial Moreno (exceto serviços funerários).

